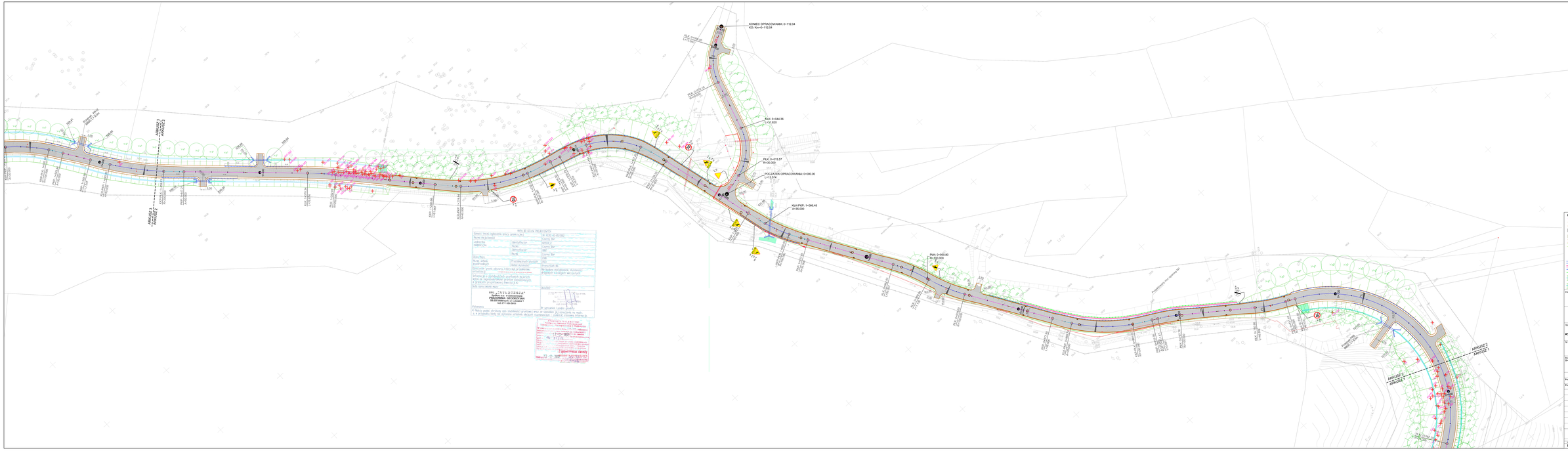
KONIEC OPRACOWANIA: O=112.24
KO: Km0+112.04
PLK: O=044.36
U=31.820
PLK: O=013.57
R=30.000
POCZĄTEK OPRACOWANIA: O=000.00
U=15.574
KLK-PKP: T=066.48
R=35.000
PLK: O=059.80
R=100.000
ARKUSZ 2
ARKUSZ 1
ARKUSZ 3
Przedszkole Miejskie nr 1
Przedszkole Miejskie nr 2
Przedszkole Miejskie nr 3
Przedszkole Miejskie nr 4
Przedszkole Miejskie nr 5
Przedszkole Miejskie nr 6
Przedszkole Miejskie nr 7
Przedszkole Miejskie nr 8
Przedszkole Miejskie nr 9
Przedszkole Miejskie nr 10
Przedszkole Miejskie nr